MAPA DO CELÓW PROJEKTOWYCH		
Identyfikator ewidencyjny materiału zasobu		6640.1000.2022
Nazwa miejscowości		Ząbkowice Śląskie
Jednostka ewidencyjna	022405_4, Ząbkowice Śląskie – miasto	
Obręb ewidencyjny	0003, Sadlno	
Skala mapy 1:500	sekcja: 6.137.10.24.1.1, 6.137.10.24.1.3	
Nazwa układu współrzędnych	prostokątnych płaskich	układ 2000
	układu wysokości	PL-EVRF2007NH
Oznaczenie granic obszaru, który był przedmiotem aktualizacji		- - - - - - - - -
Informacje o służebnościach gruntowych mających wpływ na zagospodarowanie gruntów, zlokalizowanych w granicach projektowanej inwestycji		brak
Granice ewidencyjne działek są zgodne z bazą danych EGiB i spełniają wymagania dokładnościowe zawarte w obowiązujących standardach technicznych.		
Data opracowania mapy	Luty 2023	

NIE WYKLUCZA SIĘ ISTNIENIA W TERENIE INNYCH NIE WYKAZANYCH NA NINIEJSZEJ MAPIE URZĄDZEŃ PODZIEMNYCH , KTÓRE NIE BYŁY ZGŁOSZONE DO INWENTARYZACJI LUB KTÓRYCH BRAK INFORMACJI W INSTYTUCJACH BRANŻOWYCH

STAROSTA ZĄBKOWICKI
Powiatowy Ośrodek Dokumentacji Geodezyjnej
DOKUMENTACJA POGiK.6630 - 30.2024
BYŁA PRZEDMIOTEM NARADY KOORDYNACYJNEJ
Ząbkowice Śl., dnia 19.06.2024
Sposób przeprowadzenia narady: ☒ tradycyjne ☐ elektroniczne
94/2
podpis i pieczęć przewodniczącego narady
Z up. STAROSTY
Damian Szumny
Geodeta
w Powiatowym Ośrodku Dokumentacji Geodezyjnej i Kartograficznej

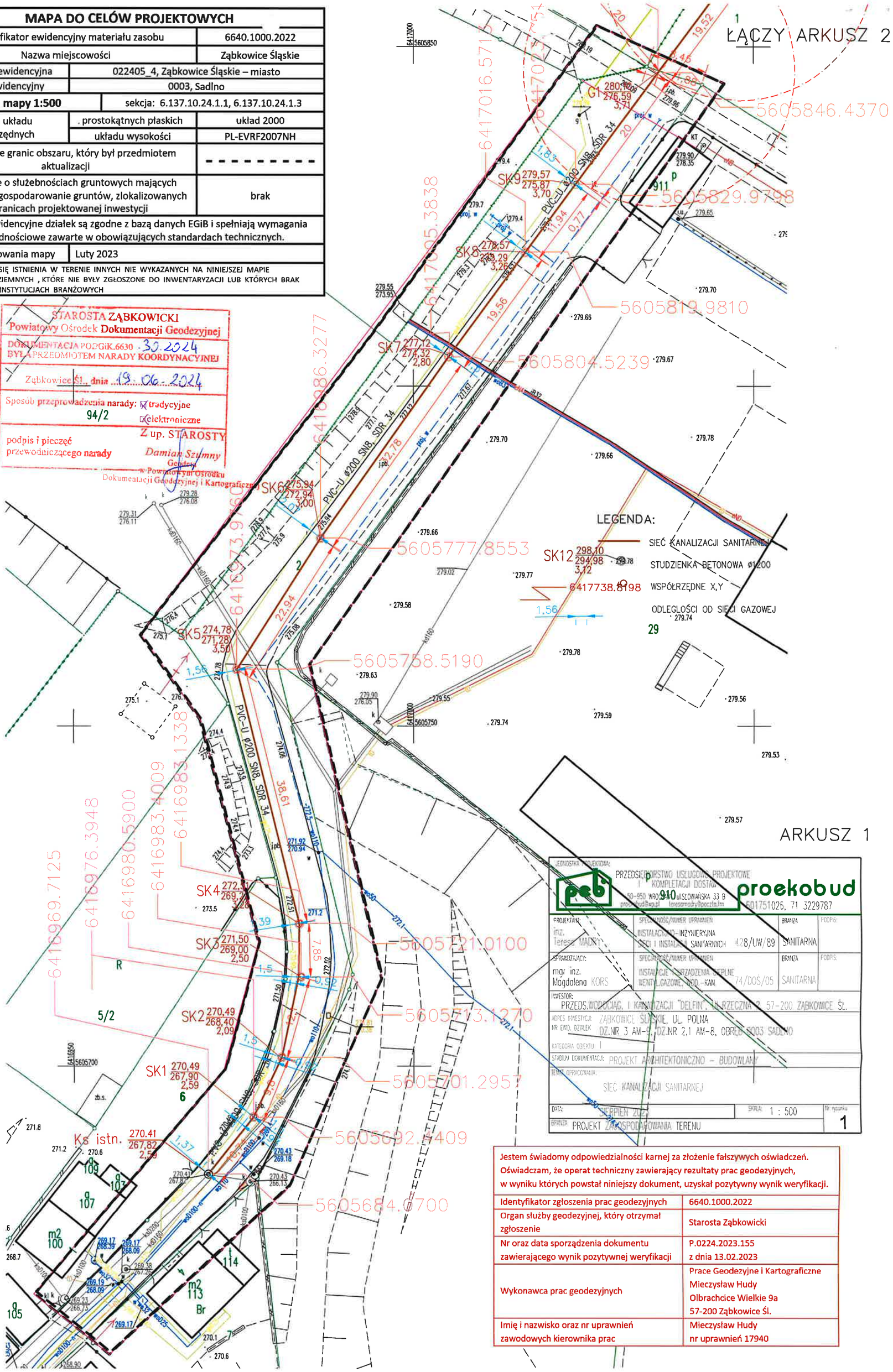

Jestem świadomy odpowiedzialności karnej za złożenie fałszywych oświadczeń. Oświadczam, że operat techniczny zawierający rezultaty prac geodezyjnych, w wyniku których powstał niniejszy dokument, uzyskał pozytywny wynik weryfikacji.	
Identyfikator zgłoszenia prac geodezyjnych	6640.1000.2022
Organ służby geodezyjnej, który otrzymał zgłoszenie	Starosta Ząbkowicki
Nr oraz data sporządzenia dokumentu zawierającego wynik pozytywnej weryfikacji	P.0224.2023.155 z dnia 13.02.2023
Wykonawca prac geodezyjnych	Prace Geodezyjne i Kartograficzne Mieczysław Hudy Olbrachcice Wielkie 9a 57-200 Ząbkowice Śl.
Imię i nazwisko oraz nr uprawnień zawodowych kierownika prac	Mieczysław Hudy nr uprawnień 17940